

PLANO DE SITUACIÓN. ESCALA 1.5000

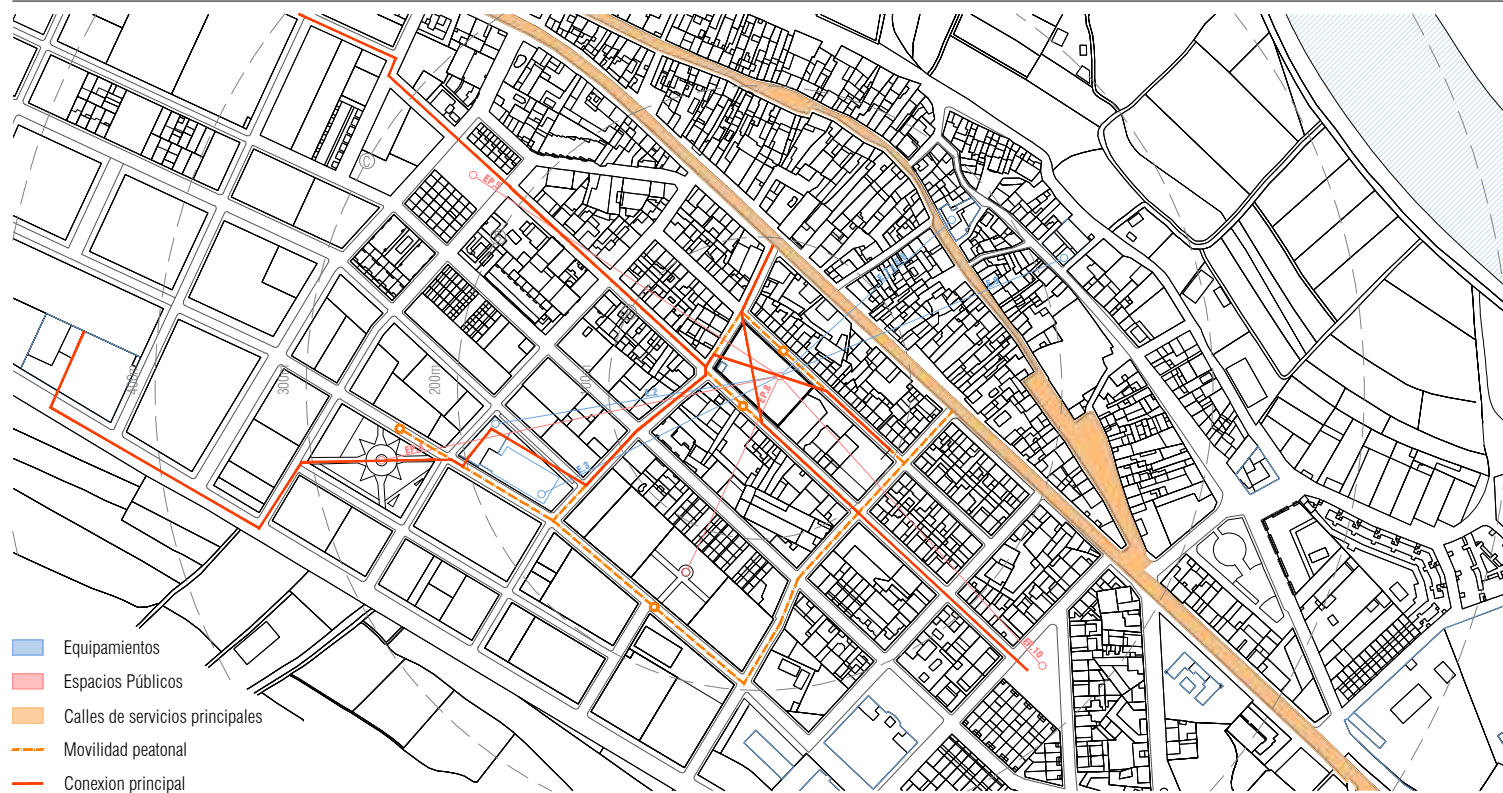

- Equipamientos
- Espacios Públicos
- Calles de servicios principales
- Movilidad peatonal
- Conexión principal

EP8. PLAZA DE LA CONSTITUCIÓN

SUPERFICIE TOTAL: 2111.63 m²

UBICACIÓN: C/ de Cristina Alberdi
50730 El Burgo de Ebro, Zaragoza

UBICACIÓN RESPECTO N202: IZQ

DESCRIPCIÓN:

LA Plaza de la Constitución es un espacio ubicado dentro de la trama urbana de El Burgo de Ebro, compositivamente sitúa los espacios verdes y la zona infantil en el perímetro y deja el centro libre.

Perimetralmente la plaza tiene una acera de 2 metros de ancho con múltiples plazas de aparcamiento lineal.

Otros elementos que componen este espacio son las dos pérgolas que aparecen en la esquina superior derecha o las dos tipologías de asientos que componen el espacio central.

Fotografía 1.



Fotografía 2.



ANÁLISIS DE EQUIPAMIENTOS Y ESPACIOS PÚBLICOS CERCANOS



INTERVALO (B) (C)

Sus equipamientos más cercanos son el Centro Joven y el CEMUBE, (E.2 y E.3 respectivamente) pertenecientes a la misma manzana. Ambos edificios destinados a un carácter cultural-recreativo.

También en ese mismo radio se encuentran el Ayuntamiento de El Burgo de Ebro, y el Ambulatorio de El Burgo de Ebro, (E.7 y E.8, respectivamente).

Ambos ubicados en la zona de casco histórico del municipio.



GRÁFICO DE SUPERFICIES

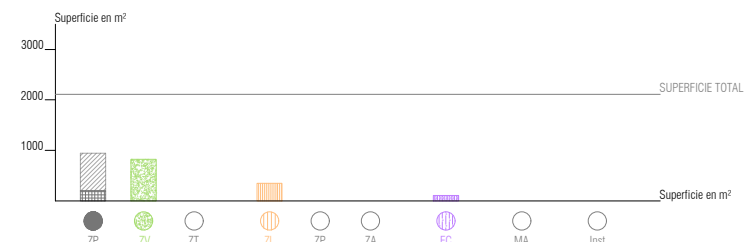

LEYENDA DE SUPERFICIES

SUPERFICIE TOTAL 2111.63m²

● Zonas pavimentadas	944.82m ²
⊕ Diáfanos o de estancia	571.61m ²
⊗ De tránsito	373.20m ²
⊘ Con arbolado	—
⊙ Zonas verdes ajardinadas	821.86m ²
⊚ Zonas de tierra	—
⊛ Zonas infantiles	344.95m ²
⊜ Zonas deportivas	—
⊝ Zonas de perros y mascotas	—
○ Espacios cubiertos	104m ²
○ Mediante casetas	—
○ Mediante pérgolas	104m ²
○ Masas de agua	—
○ Zonas de instalaciones	—

ESTUDIO DE ACCESIBILIDAD

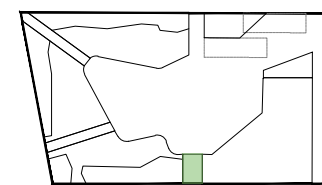

*La totalidad del espacio se encuentra en condiciones de accesibilidad. Existen zonas verdes donde hay abundante vegetación, sin embargo estas zonas no se han tenido en cuenta ya que no están destinadas a hacer uso de ellas

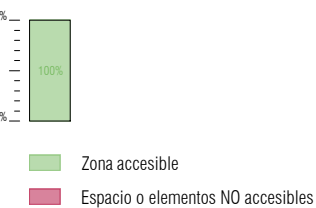

ESQUEMA DEL ESPACIO. ESTUDIO DE LOS ELEMENTOS DE MOBILIARIO URBANO. ESCALA 1.750



GRÁFICO DE ELEMENTOS DE MOBILIARIO URBANO



LEYENDA DE ELEMENTOS DE MOBILIARIO URBANO

- Bancos / Asientos
- Fuentes para consumo de agua
- Farolas / Elementos de iluminación
- Monumentos / Estatuas
- Árboles
- Arbustos
- Papeleras
- Juegos infantiles
- Elementos deportivos
- Instalaciones
- Cubiertas

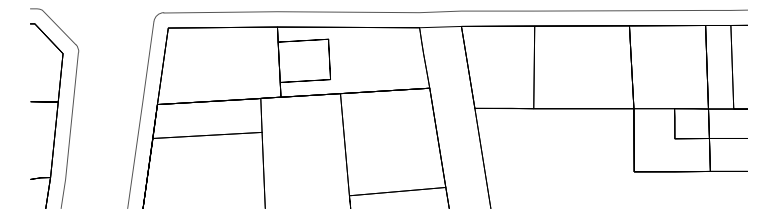
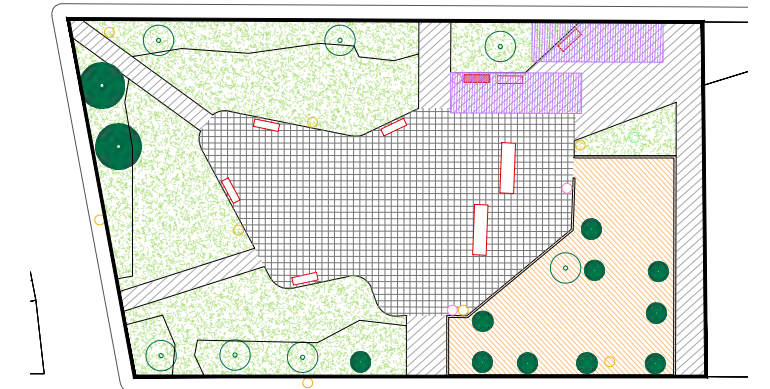
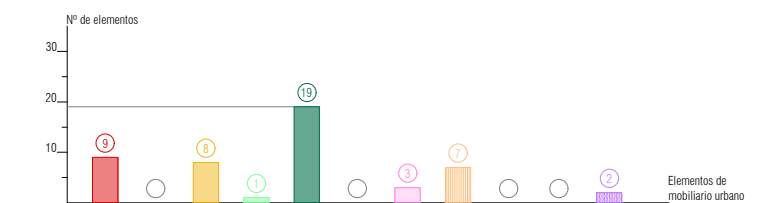
CONCLUSIONES

Espacio rico compositivamente.
Buena proporción de uso espacialmente.
Gran presencia de zonas verdes
Accesibilidad completa.
Gran calidad paisajística.

ANÁLISIS DE ESPACIOS PÚBLICOS DE EL BURGO DE EBRO



T. 876 611 464
T. 876 446 967

C/Baja nº10, Épila, Zaragoza
Plaza Adula nº12, Fuentes de Ebro, Zaragoza

PLANO DE SITUACIÓN. ESCALA 1.5000

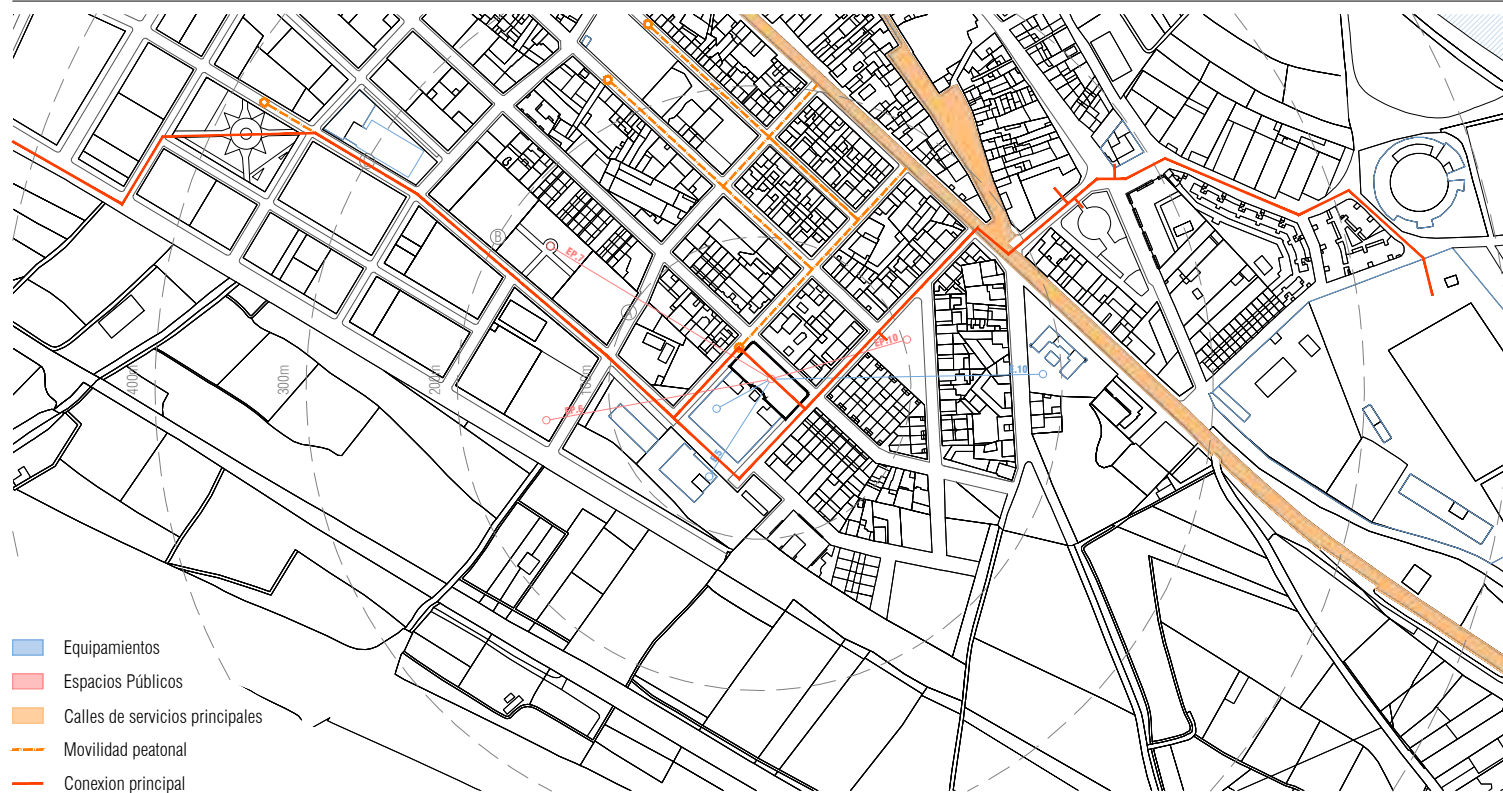

EP9. PLAZA DEL PABELLÓN

SUPERFICIE TOTAL: 901.51 m²

UBICACIÓN: C/ de las Cortes B Aragón
50730 El Burgo de Ebro, Zaragoza

UBICACIÓN RESPECTO N202: IZQ

DESCRIPCIÓN:

Esta plaza resulta el espacio que precede al Pabellón Polideportivo Municipal de El Burgo de Ebro. Queda delimitada por la fachada principal del pabellón y tres calles de tráfico rodado.

En su lado largo hay una zona destinada a aparcamiento y es su lado coto existen varias líneas de arbolado continuando el recorrido de las aceras.

EL espacio se encuentra completamente pavimentado por lo que no existen ni zonas verdes ajardinadas ni zonas infantiles.

Fotografía 1.



Fotografía 2.



ANÁLISIS DE EQUIPAMIENTOS Y ESPACIOS PÚBLICOS CERCANOS



INTERVALO (A)
Además de Pabellón Polideportivo Municipal (E.6), encontramos el Colegio CRA María Moliner (E.5), ambos equipamientos contemplan un gran flujo tanto rodado como peatonal en ciertas franjas horarias.



Los espacios públicos más cercanos son el Parque de Barras y la Plaza San Jorge (EP.6 y EP.10, respectivamente)



INTERVALO (B/C)
En un radio más alejado de 200-300 metros se encuentra el Parque del Homenaje al Hombre del Campo (EP.11) al otro lado de la antigua Nacional 202.

GRÁFICO DE SUPERFICIES

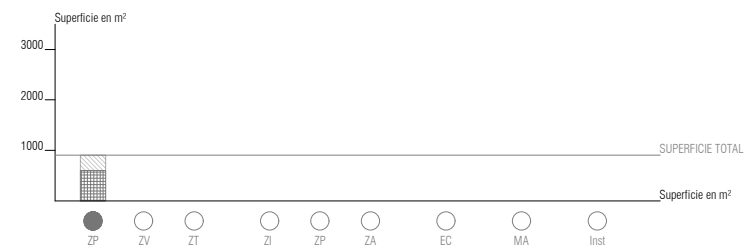

LEYENDA DE SUPERFICIES

SUPERFICIE TOTAL 901.51m²

● Zonas pavimentadas	901.51m ²
⊕ Diáfanos o de estancia	603.11m ²
⊗ De tránsito	—
⊙ Con arbolado	398.40m ²
🌳 Zonas verdes ajardinadas	—
🌱 Zonas de tierra	—
👶 Zonas infantiles	—
🏀 Zonas deportivas	—
🐕 Zonas de perros y mascotas	—
🏠 Espacios cubiertos	—
🏠 Mediante casetas	—
🏠 Mediante pérgolas	—
🌊 Masas de agua	—
🏠 Zonas de instalaciones	—

ESTUDIO DE ACCESIBILIDAD

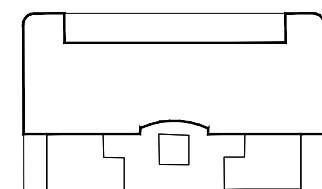

*La totalidad del espacio se encuentra en condiciones de accesibilidad.

■ Zona accesible
■ Espacio o elementos NO accesibles

ESQUEMA DEL ESPACIO. ESTUDIO DE LOS ELEMENTOS DE MOBILIARIO URBANO. ESCALA 1.750



GRÁFICO DE ELEMENTOS DE MOBILIARIO URBANO



LEYENDA DE ELEMENTOS DE MOBILIARIO URBANO

- Bancos / Asientos
- Fuentes para consumo de agua
- Farolas / Elementos de iluminación
- Monumentos / Estatuas
- Árboles
- Arbustos
- Papeleras
- Juegos infantiles
- Elementos deportivos
- Instalaciones
- Cubiertas

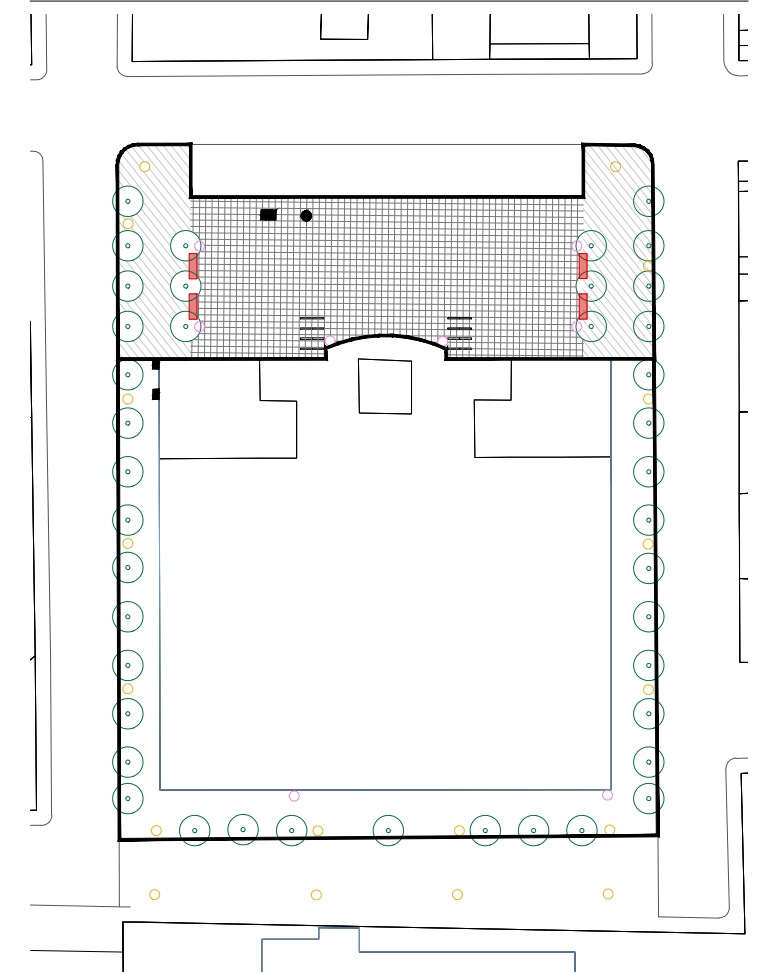
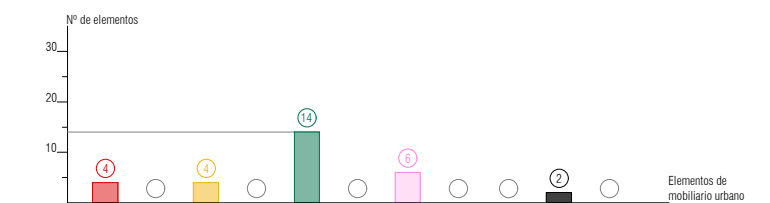
CONCLUSIONES

Espacio poco tratado con gran potencial.
Accesibilidad total.
Falta de carácter, espacio muy neutro.
Falta de jerarquización de espacios y recorridos
Espacio bien comunicado en el municipio.

ANÁLISIS DE ESPACIOS PÚBLICOS DE EL BURGO DE EBRO



T. 876 611 464
T. 876 446 967

C/Baja nº10, Épila, Zaragoza
Plaza Adula nº12, Fuentes de Ebro, Zaragoza

PLANO DE SITUACIÓN. ESCALA 1.5000

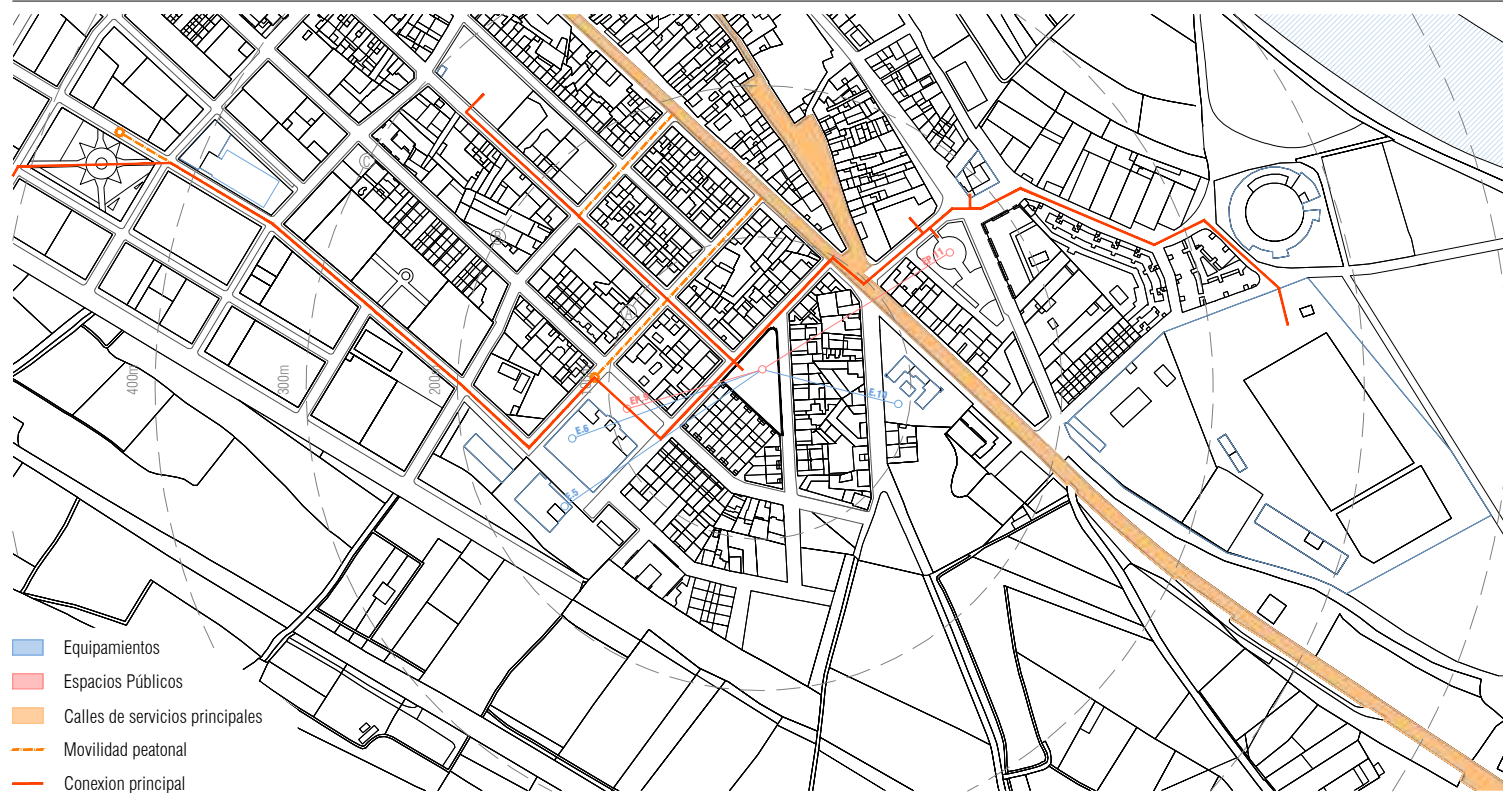

EP10. PLAZA SAN JORGE

SUPERFICIE TOTAL: 1440.91m²

UBICACIÓN: C/ de la Excma 50730 El Burgo de Ebro, Zaragoza

UBICACIÓN RESPECTO N202: IZQ

DESCRIPCIÓN:

La forma triangular de la Plaza San Jorge, se debe a su ubicación en la intersección entre la Calle de la Excma y la Calle de la Excelentísima Diputación General de Aragón.

Esta se compone mediante una retícula marcada por la pavimentación, que delimita tanto los espacios verdes como infantiles.

Perimetralmente se encuentra delimitado por calles de tráfico rodado con aceras de dos metros y en uno de sus lados por un bloque de viviendas adosadas.

Fotografía 1.



Fotografía 2.



ANÁLISIS DE EQUIPAMIENTOS Y ESPACIOS PÚBLICOS CERCANOS



INTERVALO (A) (B)
En un radio de 100 metros se encuentran los equipamientos de El Pabellón Polideportivo Municipal, y el Puesto de la Guardia Civil, (E.6 y E.10, respectivamente).

Además de otros espacios públicos como La Plaza del Pabellón (E.8).



INTERVALO (B) (C)
Si ampliamos el radio a los 200 metros encontramos otros espacios representativos en el municipio como El Parque del Homenaje al Hombre del campo (EP.11).



Y otros equipamientos relevantes como El centro Social o el Colegio CRA María Moliner (E.5 y E.11, respectivamente)

GRÁFICO DE SUPERFICIES

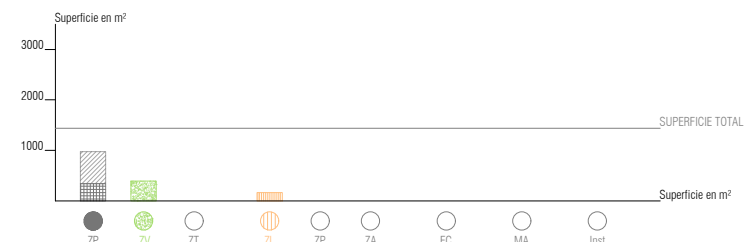

LEYENDA DE SUPERFICIES

SUPERFICIE TOTAL 1440.91m²

● Zonas pavimentadas	975.54m ²
⊕ Diáfanos o de estancia	341.00m ²
⊗ De tránsito	634.55m ²
⊙ Con arbolado	—
⊖ Zonas verdes ajardinadas	300.93m ²
⊙ Zonas de tierra	—
⊙ Zonas infantiles	164.44m ²
⊙ Zonas deportivas	—
⊙ Zonas de perros y mascotas	—
○ Espacios cubiertos	—
○ Mediante casetas	—
○ Mediante pérgolas	—
○ Masas de agua	—
○ Zonas de instalaciones	—

ESTUDIO DE ACCESIBILIDAD

*La totalidad del espacio se encuentra en condiciones de accesibilidad.

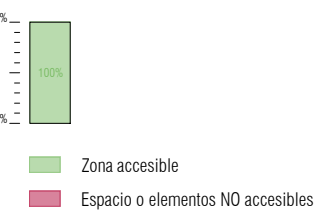
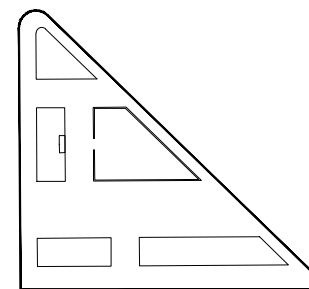

ESQUEMA DEL ESPACIO. ESTUDIO DE LOS ELEMENTOS DE MOBILIARIO URBANO. ESCALA 1.750



GRÁFICO DE ELEMENTOS DE MOBILIARIO URBANO

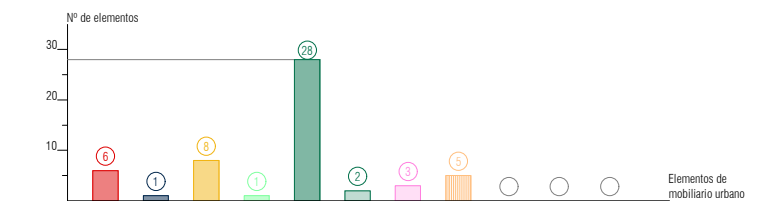

LEYENDA DE ELEMENTOS DE MOBILIARIO URBANO

- Bancos / Asientos
- Fuentes para consumo de agua
- Farolas / Elementos de iluminación
- Monumentos / Estatuas
- Árboles
- Arbustos
- Papeleras
- Juegos infantiles
- Elementos deportivos
- Instalaciones
- Cubiertas

CONCLUSIONES

Clara composición del espacio urbano.
Correcta jerarquía de usos en superficie.
Accesibilidad total.
Espacio libre para eventos

ANÁLISIS DE ESPACIOS PÚBLICOS DE EL BURGO DE EBRO



T. 876 611 464
T. 876 446 967

C/Baja nº10, Épila, Zaragoza
Plaza Adula nº12, Fuentes de Ebro, Zaragoza

PLANO DE SITUACIÓN. ESCALA 1.5000

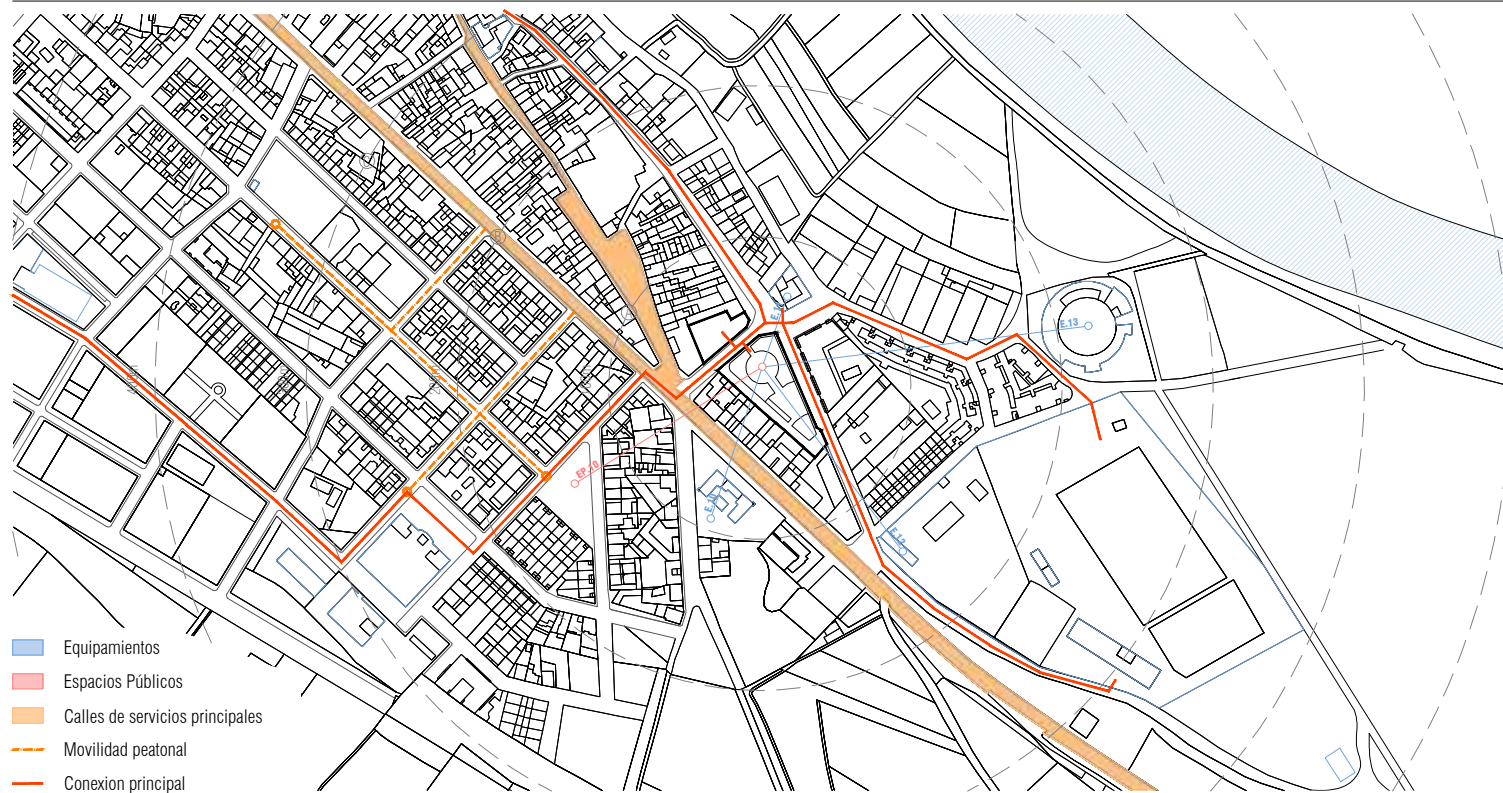

EP11. PARQUE DEL HOMENAJE AL HOMBRE DEL CAMPO

SUPERFICIE TOTAL: 2121.48m²

UBICACIÓN: C/ de la Iglesia
50730 El Burgo de Ebro, Zaragoza

UBICACIÓN RESPECTO N202: DCHA

DESCRIPCIÓN:

El Parque del Homenaje al Hombre del Campo es un espacio público ubicado en una parcela con un desnivel considerable, por lo que hay diferentes rampas que salvan esta altura y dejan espacios a varias cotas.

El espacio se compone mediante un eje de simetría longitudinal que recorre toda la parcela.

Los espacios con mayor presencia son las zonas verdes ajardinadas, aunque el parque también consta de una zona infantil y un espacio deportivo ubicado en la acera de enfrente.

Fotografía 1.



Fotografía 2.



ANÁLISIS DE EQUIPAMIENTOS Y ESPACIOS PÚBLICOS CERCANOS



INTERVALO (A)
Los equipamientos más cercanos son el Puesto de la guardia Civil, y el Centro Social (E.10 y E.11 respectivamente).



El Centro social es un equipamiento que por su carácter puede dar lugar a mayor afluencia de gente en momentos determinados por lo que el espacio del parque se alimenta mucho de esto.



INTERVALO (B/C)
La Plaza de Vaquillas (E.13) se encuentra a un radio de 200-300 metros, este equipamiento genera mucha afluencia de personas en momentos concretos, en caso de actividades o espectáculos.

GRÁFICO DE SUPERFICIES

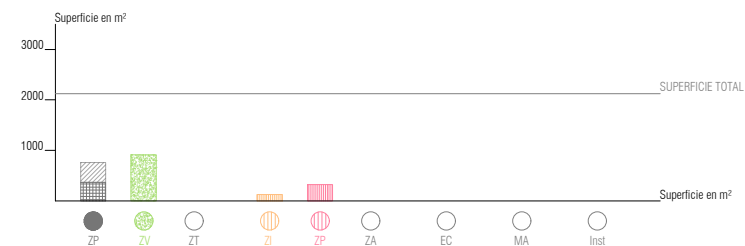

LEYENDA DE SUPERFICIES

Categoría	Superficie (m²)
Zonas pavimentadas	760.33m ²
Diáfanos o de estancia	365.47m ²
De tránsito	394.86m ²
Con arbolado	—
Zonas verdes ajardinadas	913.56m ²
Zonas de tierra	—
Zonas infantiles	127.60m ²
Zonas deportivas	319.99m ²
Zonas de perros y mascotas	—
Espacios cubiertos	—
Mediante casetas	—
Mediante pérgolas	—
Masas de agua	—
Zonas de instalaciones	—

ESTUDIO DE ACCESIBILIDAD

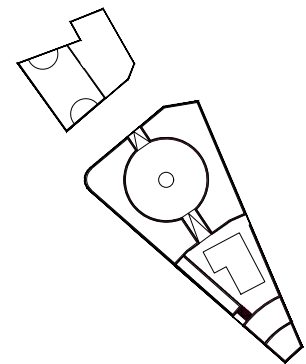

*Las zonas verdes ajardinadas no resultan accesibles, la mayoría se encuentran elevadas con respecto a la cota de la calle y aquellas que no están elevadas no permiten el acceso mediante silla de ruedas debido al tratamiento del suelo.

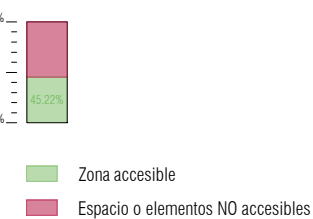

ESQUEMA DEL ESPACIO. ESTUDIO DE LOS ELEMENTOS DE MOBILIARIO URBANO. ESCALA 1.750



GRÁFICO DE ELEMENTOS DE MOBILIARIO URBANO



LEYENDA DE ELEMENTOS DE MOBILIARIO URBANO

- Bancos / Asientos
- Fuentes para consumo de agua
- Farolas / Elementos de iluminación
- Monumentos / Estatuas
- Árboles
- Arbustos
- Papeleras
- Juegos infantiles
- Elementos deportivos
- Instalaciones
- Cubiertas

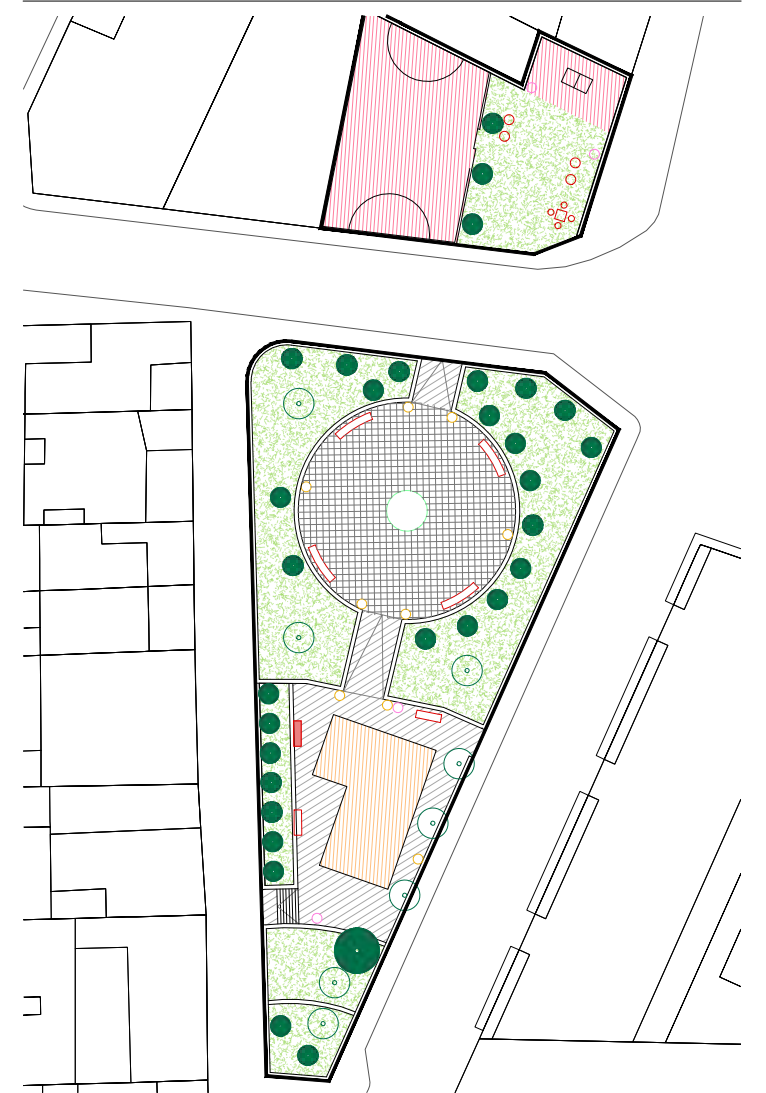
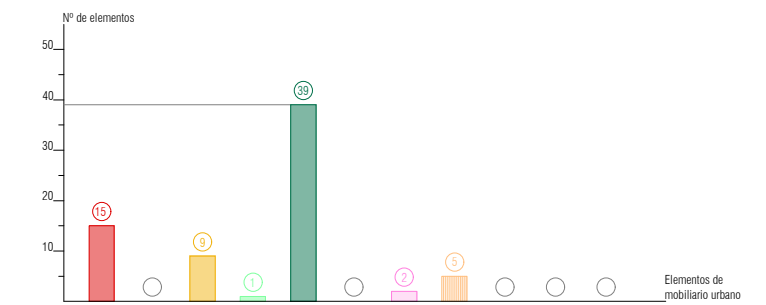
CONCLUSIONES

Correcta jerarquía de usos.
Composición correcta del espacio.
Gran presencia de zonas verdes.
Área bien comunicada respecto del municipio.
Zonas verdes no accesibles

ANÁLISIS DE ESPACIOS PÚBLICOS DE EL BURGO DE EBRO



T. 876 611 464
T. 876 446 967

C/Baja nº10, Épila, Zaragoza
Plaza Adula nº12, Fuentes de Ebro, Zaragoza

PLANO DE SITUACIÓN. ESCALA 1.5000

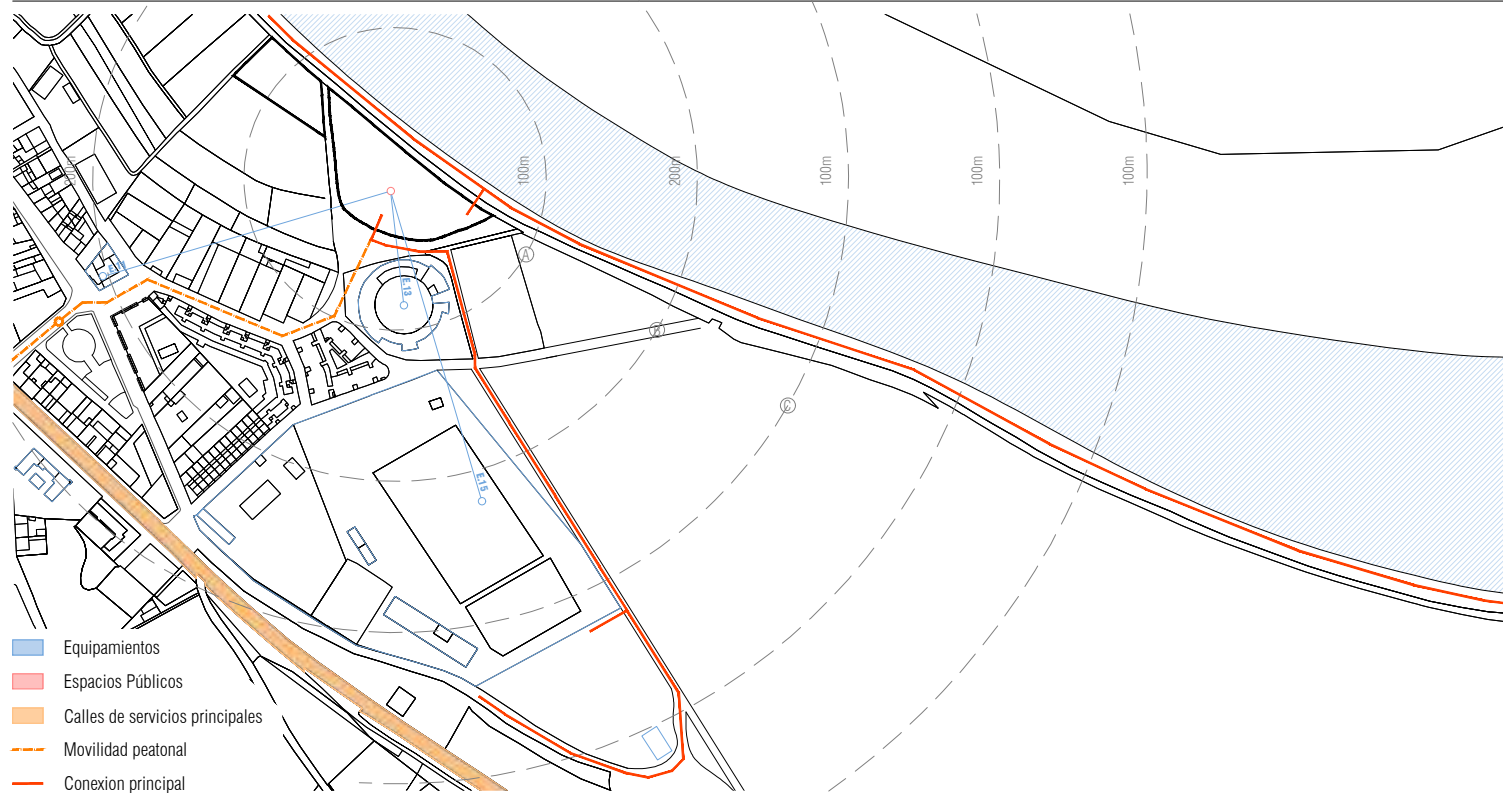

EP12. PARQUE PERIURBANO

SUPERFICIE TOTAL: 6661.38m²

UBICACIÓN: C/ de la Noria
50730 El Burgo de Ebro, Zaragoza

UBICACIÓN RESPECTO N202: DCHA

DESCRIPCIÓN:

El Parque periurbano es un enorme espacio público ubicado fuera del núcleo urbano del municipio. Este se sitúa en la zona noreste de el Burgo de Ebro junto a al orilla del río, de esta manera destaca su carácter natural frente a otros.

Perimetralmente esta delimitado por un camino de tierra y calles de tráfico rodado. A pesar de ser un espacio ligeramente elevado de la cota de la calle, el desnivel se salva mediante una rampa de acceso por el lado sur.

Existen varias zonas verdes ajardinadas que se complementan con espacios de juegos infantiles. Los elementos vegetales como árboles y arbustos aparecen linealmente acompañando a los recorridos pavimentados que sectorizan el espacio.

Fotografía 1.



Fotografía 2.



Fotografía 3.



Fotografía 4.



ANÁLISIS DE EQUIPAMIENTOS Y ESPACIOS PÚBLICOS CERCANOS



INTERVALO A
La plaza de Vaquillas (E.13) es el equipamiento más cercano, este genera mucha afluencia de personas en momentos concretos, en caso de actividades o espectáculos.



INTERVALO B/C
En el límite de los 200 metros de radio se encuentra el Centro Social (E.11) que al igual que con la Plaza de Vaquillas es un equipamiento que puede desencadenar una afluencia de personas considerable pero únicamente en ocasiones concretas en el caso de actividades o eventos.

GRÁFICO DE SUPERFICIES

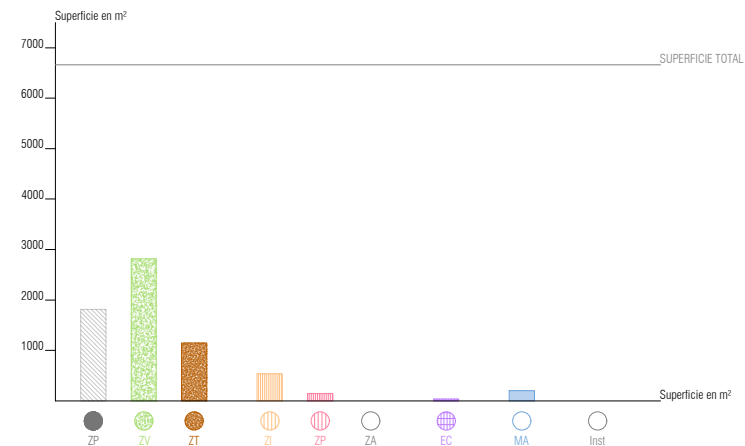

LEYENDA DE SUPERFICIES

● Zonas pavimentadas	1814.62m ²
⊕ Diáfanos o de estancia	—
⊗ De tránsito	—
⊙ Con arbolado	1814.62m ²
⊕ Zonas verdes ajardinadas	2817.68m ²
⊙ Zonas de tierra	1149.20m ²
⊕ Zonas infantiles	534.33m ²
⊕ Zonas deportivas	144m ²
⊕ Zonas de perros y mascotas	—
○ Espacios cubiertos	36.05m ²
○ Mediante casetas	36.05m ²
○ Mediante pérgolas	—
○ Masas de agua	201.05m ²
○ Zonas de instalaciones	—

ESTUDIO DE ACCESIBILIDAD

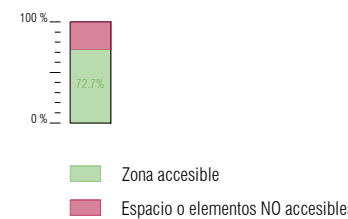
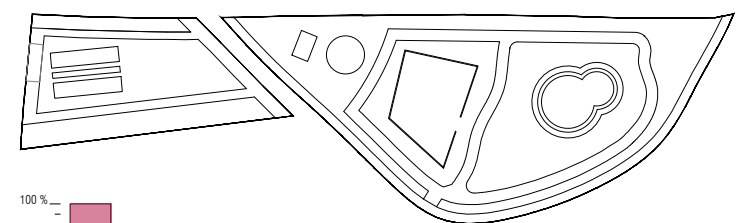

*No consideramos las zonas de tierra como accesibles debido al tratamiento del suelo

ESQUEMA DE ESPACIO. ESTUDIO DE LOS ELEMENTOS DE MOBILIARIO URBANO. ESCALA 1.1250



GRÁFICO DE ELEMENTOS DE MOBILIARIO URBANO



LEYENDA DE ELEMENTOS DE MOBILIARIO URBANO

- Bancos / Asientos
- Fuentes para consumo de agua
- Farolas / Elementos de iluminación
- Monumentos / Estatuas
- Árboles
- Arbustos
- Papeleras
- Juegos infantiles
- Elementos deportivos
- Instalaciones
- Cubiertas

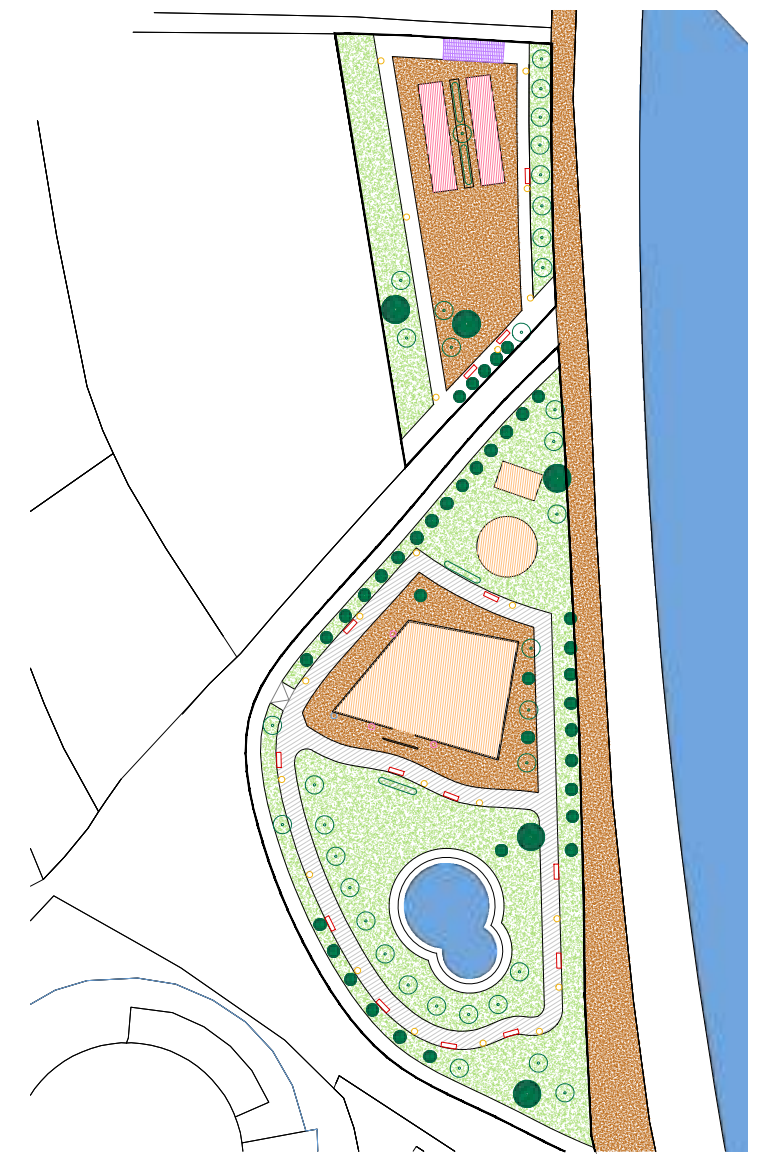
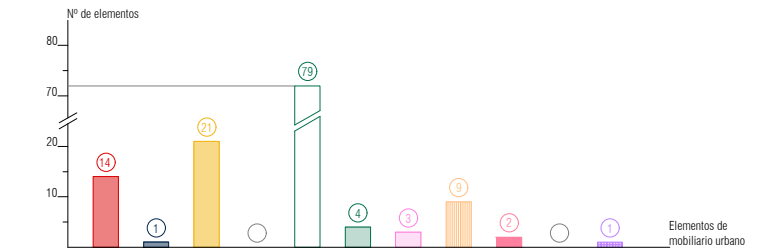
CONCLUSIONES

Gran presencia del espacio verde
Ubicación alejada del núcleo urbano pero es compensada por la calidad del espacio natural
Buena proporción de usos

ANÁLISIS DE ESPACIOS PÚBLICOS DE EL BURGO DE EBRO



T. 876 611 464
T. 876 446 967

C/Baja nº10, Épila, Zaragoza
Plaza Adula nº12, Fuentes de Ebro, Zaragoza

PLANO DE SITUACIÓN. ESCALA 1.5000

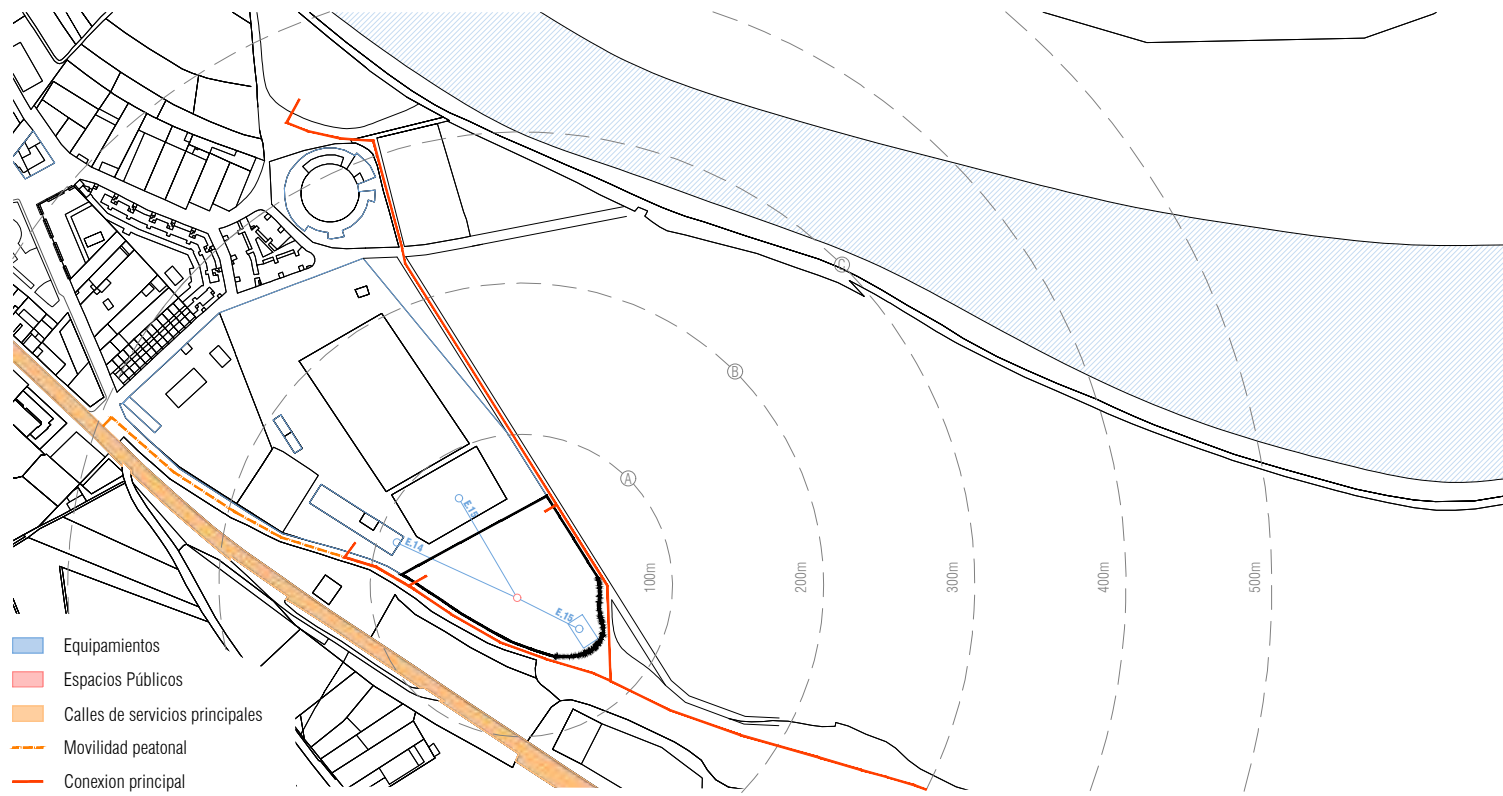

EP13. PINAR

SUPERFICIE TOTAL: 7405.21m²

UBICACIÓN: Camino Medio y C. del Ebro
50730 El Burgo de Ebro, Zaragoza

UBICACIÓN RESPECTO N202: DCHA

DESCRIPCIÓN:

Superficie natural ubicada en la zona este de El Burgo de Ebro. Es una amplia zona verde con poco tratamiento.

Consta de una gran masa arbolada de pinos rodeada mediante caminos de tierra no pavimentados.

Fotografía 1.



Fotografía 2.



ANÁLISIS DE EQUIPAMIENTOS Y ESPACIOS PÚBLICOS CERCANOS



INTERVALO A
El equipamiento más cercano es el Tanatorio de El Burgo de Ebro (E.16), un edificio aislado a las afueras del municipio. Seguidamente aparece la Residencia de Mayores Rey Ardid (E.14).



INTERVALO A-B
En un radio de 100-200 metro aparecen otros equipamientos de carácter deportivo como las Piscinas Municipales o el Campo de Fútbol Municipal San Jorge (E.12 y E.15, respectivamente).

GRÁFICO DE SUPERFICIES

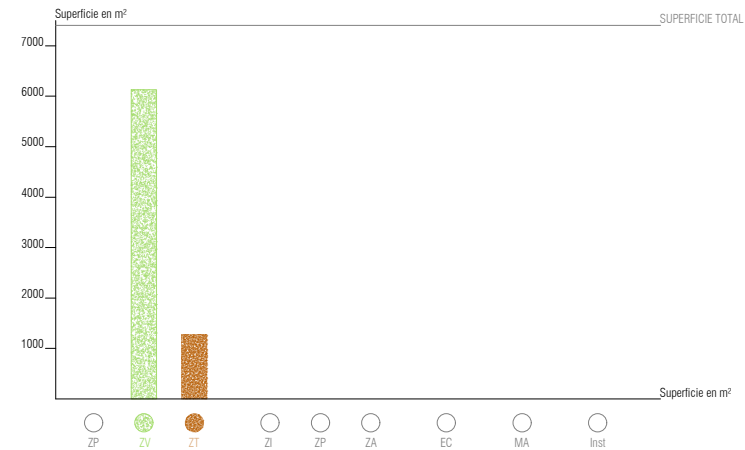

LEYENDA DE SUPERFICIES

SUPERFICIE TOTAL 7405.21m²

● Zonas pavimentadas	—
⊕ Diáfanos o de estancia	—
⊗ De tránsito	—
⊗ Con arbolado	—
🌳 Zonas verdes ajardinadas	6127.95m ²
🌱 Zonas de tierra	1277.26m ²
👶 Zonas infantiles	—
🏊 Zonas deportivas	—
🐕 Zonas de perros y mascotas	—
🏠 Espacios cubiertos	—
🏠 Mediante casetas	—
🏠 Mediante pérgolas	—
🌊 Masas de agua	—
🏢 Zonas de instalaciones	—

ESTUDIO DE ACCESIBILIDAD

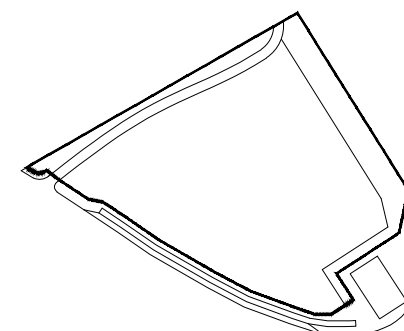

*Consideramos únicamente como zona accesible el camino que separa el pinar del campo de fútbol, debido al poco mantenimiento del espacio

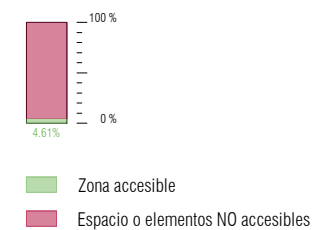

ESQUEMA DE ESPACIO. ESTUDIO DE LOS ELEMENTOS DE MOBILIARIO URBANO. ESCALA 1.1250



GRÁFICO DE ELEMENTOS DE MOBILIARIO URBANO



LEYENDA DE ELEMENTOS DE MOBILIARIO URBANO

- 🛋 Bancos / Asientos
- 🌊 Fuentes para consumo de agua
- 💡 Farolas / Elementos de iluminación
- 🗿 Monumentos / Estatuas
- 🌳 Árboles
- 🌿 Arbustos
- 🗑 Papeleras
- 👶 Juegos infantiles
- 🏊 Elementos deportivos
- 🏢 Instalaciones
- 🏠 Cubiertas

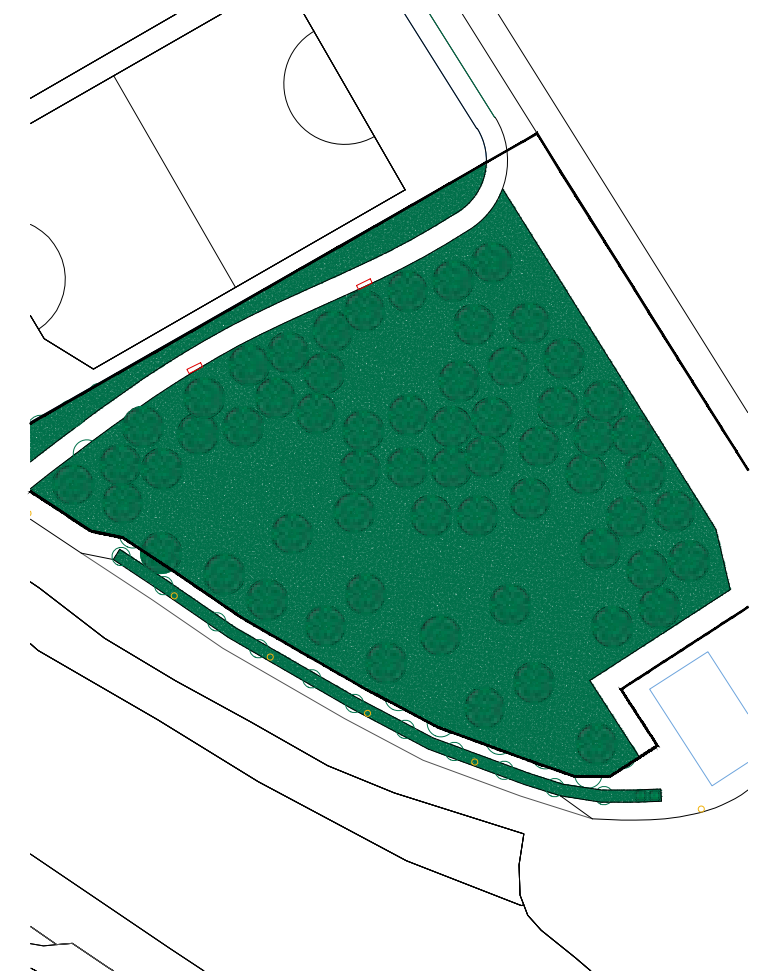
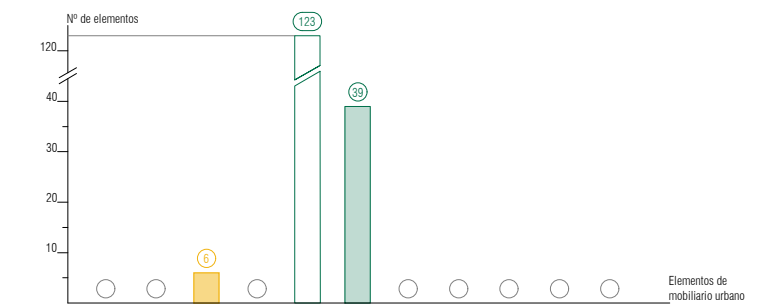
CONCLUSIONES

Gran zona verde
Zona poco tratada y mantenida.
Mucho potencial.
Zona aislada respecto del núcleo urbano.

ANÁLISIS DE ESPACIOS PÚBLICOS DE EL BURGO DE EBRO



T. 876 611 464
T. 876 446 967

C/Baja nº10, Épila, Zaragoza
Plaza Adula nº12, Fuentes de Ebro, Zaragoza